Viešpatie, tu viską žinai

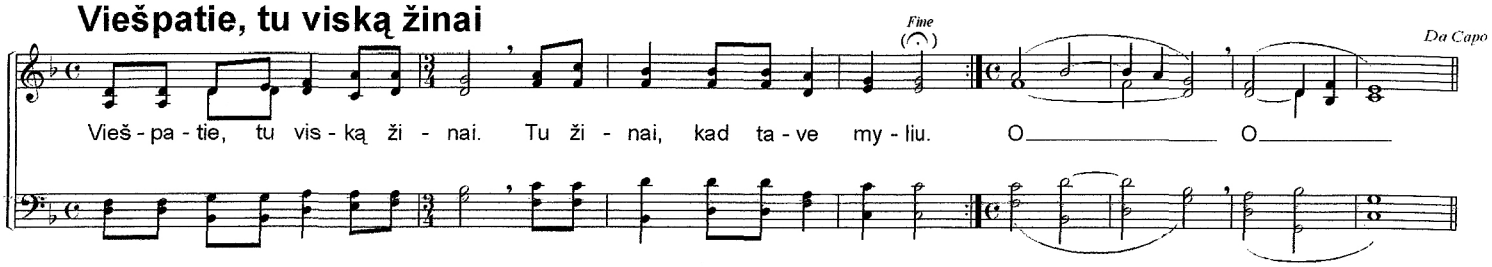

(Seigneur, tu sais tout ; tu sais que je t'aime. / Herr, du weißt alles; du weißt, daß ich dich liebhabe. / Señor, tú lo sabes todo; tú sabes que te quiero. / Signore, tu sai tutto; tu sai che ti amo. / Panie, Ty wiesz wszystko; wiesz, że Cię kocha. *Jn 21,17*)

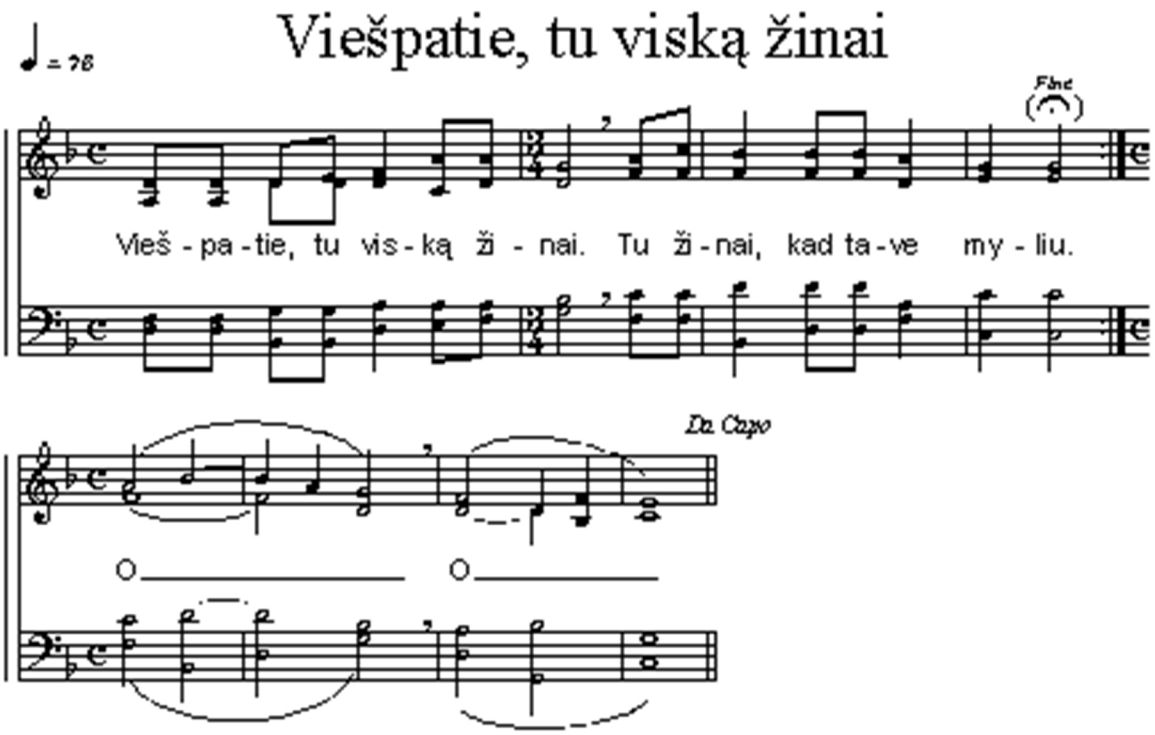

♪ **Tu sai tut-to, O mi-o Si-gnor**, tu lo sai i-o ti a-mo. / **All my heart lies o-pen to you**, and you know, Lord, that I love you.

(Seigneur, tu sais tout ; tu sais que je t'aime. / Señor, tú lo sabes todo; tú sabes que te quiero. / Herr, du weißt alles; du weißt, daß ich dich liebhabe. / Panie, Ty wiesz wszystko; wiesz, że Cię kocham. *Jn 21,17*)

Music: Taizé

© Ateliers et Presses de Taizé, F-71250 Taizé-Communauté